

## Denisse Pamela Rojas Burgos

- R.U.T.: 16083911-2
- Dirección: Carrascal 5081, Quinta Normal, Región Metropolitana, Chile
- Celular: (9) 57442235
- Estado civil: Soltera
- E-mail: rojasburgosdenisse@gmail.com

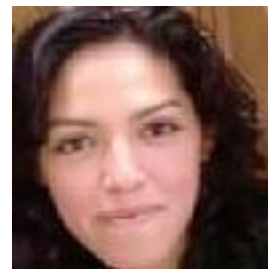

*Persona honesta, comprometida, responsable, con aptitud para trabajar en equipo, bajo presión y adaptable a los cambios. Quiero formar parte de un productivo y exitoso equipo. Me gusta dar soluciones con la finalidad de conseguir los objetivos de la empresa y seguir desarrollándome.*

## Experiencia

### **Alfa Chile Seguridad.**

mar 2016 – agosto 2016

#### **Administrativa Control de Asistencia**

Chile

Principalmente a cargo del control de asistencia y verificar cumplimiento de cobertura según contrato de cada cliente (aproximadamente 600 guardias). Trabajo directo con administradores de contratos, planificación de turnos, Realizar cartas de amonestación, informes y presentaciones de falencias, logros y propuestas de mejoras.

### **Gestión Global Atacama**

ene 2014 - dic 2014

#### **Administrativa**

Chile

Control de clientes, planificación de exámenes pre ocupacionales, psicosensores y ocupacionales. Apoyo al área de Marketing. Facturación. Inventario. Logros: Coordinación y funcionamiento de la sucursal de Diego de Almagro, manteniendo comunicación diaria y enviando información actualizada a Oficina central ubicada en Copiapó.

### **GESTION BOGARIS**

enero 2012 – feb 2014

#### **ADMINISTRATIVA COMERCIAL**

Chile

Ingreso de datos contable a SAP. Realizar Informes de Ventas. Cobranza. Facturación. . Atención a Clientes, nacionales y extranjeros. Control cuentas de clientes y proveedores. 2 Personas a cargo.

## Estudios

**Inacap**  
**Ingeniería en Administración De Empresas**  
En Gestión de Personas  
Universitario Promedio

*Marzo 2014 -actualmente  
Chile*

## Otros:

\*Certificado SAP, año 2013

Disponibilidad Inmediata.